



AMIGOS DO FIGUEIRA

**UMA REDE
DE AMOR &
TRANSFORMAÇÃO**

amigosdofigueira.org.br



Ministério da Saúde

FIOCRUZ
Fundação Oswaldo Cruz



IFF

INSTITUTO NACIONAL
DE SAÚDE DA MULHER, DA CRIANÇA E DO ADOLESCENTE | FERNANDES FIGUEIRA



UM HOSPITAL DE REFERÊNCIA

O Instituto Nacional de Saúde da Mulher, da Criança e do Adolescente Fernandes Figueira (IFF/Fiocruz), fundado em 1924, é uma unidade de assistência, ensino, pesquisa e desenvolvimento tecnológico da Fundação Oswaldo Cruz (Fiocruz).

O IFF/Fiocruz tem em sua estrutura o Centro de Referência Nacional da Rede Global de Bancos de Leite Humano (rBLH), sendo considerado um “Hospital Amigo da Criança” pela Organização Mundial da Saúde (OMS), pelo Fundo das Nações Unidas para a Infância (Unicef) e pelo Ministério da Saúde.



Instituto Fernandes Figueira

HUMANIZAÇÃO QUE CURA

Lançada em 2003, a Política Nacional de Humanização (PNH) busca pôr em prática os princípios do SUS no cotidiano dos serviços de saúde, produzindo mudanças nos modos de gerir e cuidar.

No IFF, há mais de duas décadas desenvolvemos atividades de leitura, música, contação de histórias, acompanhamento hospitalar e geração de renda, buscando tornar a permanência mais humana e agradável.



Amigos do Figueira é uma rede de amor que nasce a fim de fortalecer e ampliar as ações de humanização hospitalar realizadas no IFF.

Atualmente, o programa conta com três frentes de ação:

**Núcleo de Apoio
a projetos
Educaçãois
e culturais**

**Novos
Caminhos**

Volta Para Casa



NAPEC

Núcleo de Apoio a Projetos Educativos e Culturais

Incentiva o encontro com a literatura infantil, infanto-juvenil e contemporânea brasileira, ampliando o fomento para além dos livros, dialogando com as artes visuais, brincadeiras, música e interpretações cênicas.



CONHEÇA O NAPEC

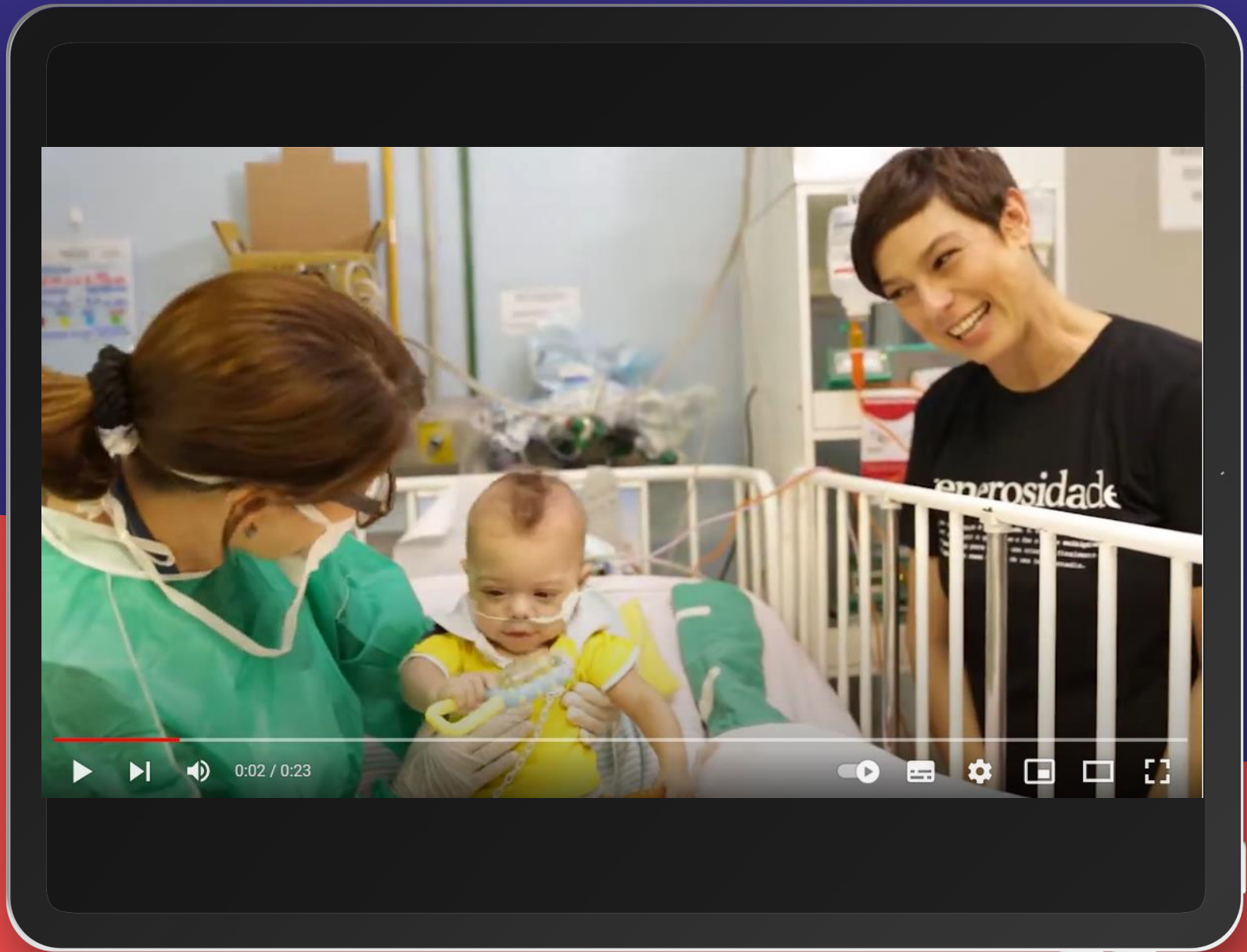

NOVOS CAMINHOS

Novos Caminhos têm como missão “cuidar de quem cuida”. Muitas vezes a mãe de uma criança internada precisa sair do emprego e se dedicar integralmente ao filho nessa caminhada solitária. Atuando no protagonismo feminino, na capacitação e geração de renda, o projeto é um divisor de águas.



VOLTA PRA CASA

No IFF, temos rotineiramente crianças com doenças crônicas que, mesmo já podendo continuar o tratamento fora do hospital, não podem ir a casa por dependerem de aparelhos que suas famílias não conseguem custear. Essa iniciativa ajuda na desospitalização dessas crianças, apoiando suas famílias com a instalação e manutenção de aparelhos hospitalares, fornecendo tudo o que precisam.



O QUE FAREMOS?



Edição e publicação de uma coleção voltado para o público infantil, com um livro principal de história ilustrada que guiará as interações de 03 cadernos complementares de atividades. A coleção será distribuída em uma pasta personalizada para armazenar todo o material.



Visitaremos escolas públicas e desenvolveremos ações de contação de histórias

O QUE FAREMOS?



Realizar evento de divulgação junto as crianças e adolescentes com os livros publicados;



Show à vida – Show beneficente com arrecadação voltada 100% para atividades do projeto.

VIDAS TRANSFORMADAS

Nos últimos 5 anos de atuação, centenas de famílias foram atendidas pelas ações do Amigos do Figueira, o que levou o programa a ser premiado como uma Tecnologia Social, pela Fundação Banco do Brasil, e a experiência nacional de destaque no setor público, pela Presidência da República.



86.000 Crianças atendidas.



70 Altas Hospitalares.



6.000 Famílias apoiadas.



Dezenas de casas reformadas.



Tecnologia Social
Fundação Banco do Brasil

MANIFESTO DE AMOR

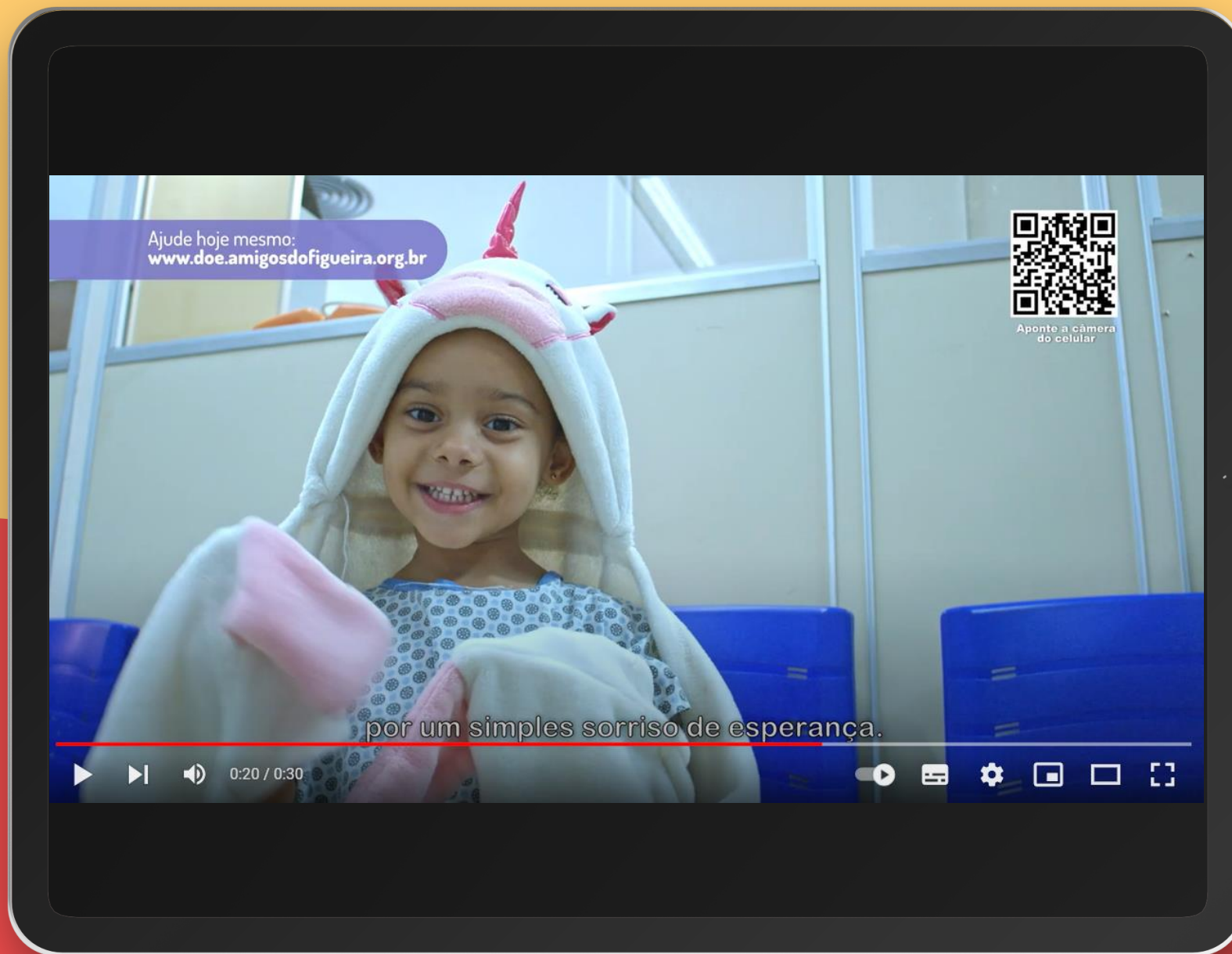

CONTATO

CLAUDIA SOUZA

claudia-rita.silva@fiocruz.br

PEDRO CAMELO

pedro.camelo@fiocruz.br

Escritório de Captação de Recursos
Direção Executiva
FUNDAÇÃO OSWALDO CRUZ

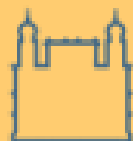

Ministério da Saúde

FIOCRUZ
Fundação Oswaldo Cruz



IFF
INSTITUTO NACIONAL FERNANDES FIGUEIRA
O BOM DE ALÉM DA AMIGOS DO FIGUEIRA